Trappole luminose

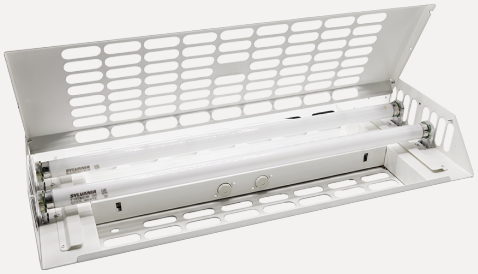

I-Catch 36

Dotata di 2 tubi attinici 18 W

Caratteristiche

La trappola luminosa professionale più efficiente sul mercato grazie all'emissione UV a 360°. Modello da 36 watt, disponibile sia in acciaio smaltato bianco che in acciaio inox, la I-Catch 36 può essere installata in 7 modi differenti, caratteristica che la rende la lampada più versatile sul mercato.

PZ/cartone

- BIANCO × 1 pz
- ACCIAIO × 1 pz
- Piastra collante gialla × 6 pz
- Piastra collante nera × 6 pz
- Neon shatterproof 18 W × 1 pz

Specifiche

Massima flessibilità: ben 7 diverse opzioni di montaggio.
Semplice sostituzione di piastra collante e neon.
Conforme alle normative europee in vigore, marchio CE.
Dimensione: →62 ↑29,6 ↗11 cm
Copertura: 140 m²

Newpharm s.r.l. - Via Tremarende 22,
35010 Santa Giustina in Colle (PD) - Italy

Aggiornamento del 30 ottobre 2026

Tale pubblicazione è strettamente riservata alla forza vendita, ai rivenditori ed ai tecnici specializzati. Le informazioni ivi riportate sono a carattere puramente informativo. L'utilizzatore deve pertanto leggere attentamente quanto riportato sulla confezione ed attenersi alle indicazioni presenti sull'etichetta dei singoli prodotti per il loro corretto utilizzo e per evitare danni a piante, persone ed animali. Newpharm S.r.l. declina ogni responsabilità per l'uso improprio dei prodotti o nel caso in cui gli stessi venissero impiegati in violazione di qualsiasi norma.